

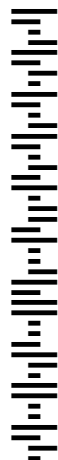

Sickmann Congres Organisatie

Antwoordnummer 43313

1020 WD Amsterdam



Praktische informatie

Doelgroep De bijeenkomst is bedoeld voor: reumatologen, reuma-verpleegkundigen, verpleegkundig specialisten, paramedici, onderzoekers, trainers en andere betrokkenen van ReumaUitgedaagd!

Accreditatie Accreditatie is voor 3 uur aangevraagd bij de NVR, VSR, V&VN en NIV.

Locatie Gertrudis Kapel, Willemsplantsoen 1-C, 3511 LA Utrecht
Kosten Aan deelname zijn geen kosten verbonden.

Inschrijven U kunt zich inschrijven door de antwoordkaart in te vullen en op te sturen naar Sickmann Congres Organisatie of via de website www.sickco.nl. Aangezien de ruimte beperkt is, verzoeken wij u tijdig in te schrijven. Daarnaast verzoeken wij u aan te geven of u al dan niet naar de promotie van Judy Ammerlaan gaat.

Informatie Sickmann Congres Organisatie
Erik Sickmann
06 - 4569 3847
erik@sickco.nl | www.sickco.nl



Privacy statement
Sickmann Congres Organisatie gaat zorgvuldig om met uw gegevens. Door inzending stemt u in met verwerking en/of gebruik van de door u verstrekte gegevens. Sickmann Congres Organisatie gebruikt de informatie o.a. om u te voorzien van informatie over onze diensten of producten waarvan wij menen dat die voor u interessant kunnen zijn. U kunt te allen tijde uw gegevens opvragen en verzoeken ze te laten corrigeren of verwijderen. Stuur u een e-mail naar info@sickco.nl.



UMC Utrecht



REUMA UITGEDAAGD!

TEWAZIGEN VOOR EN DOOR MENSEN MET REUMA



Uitnodiging

Symposium Zelfmanagement en Reuma

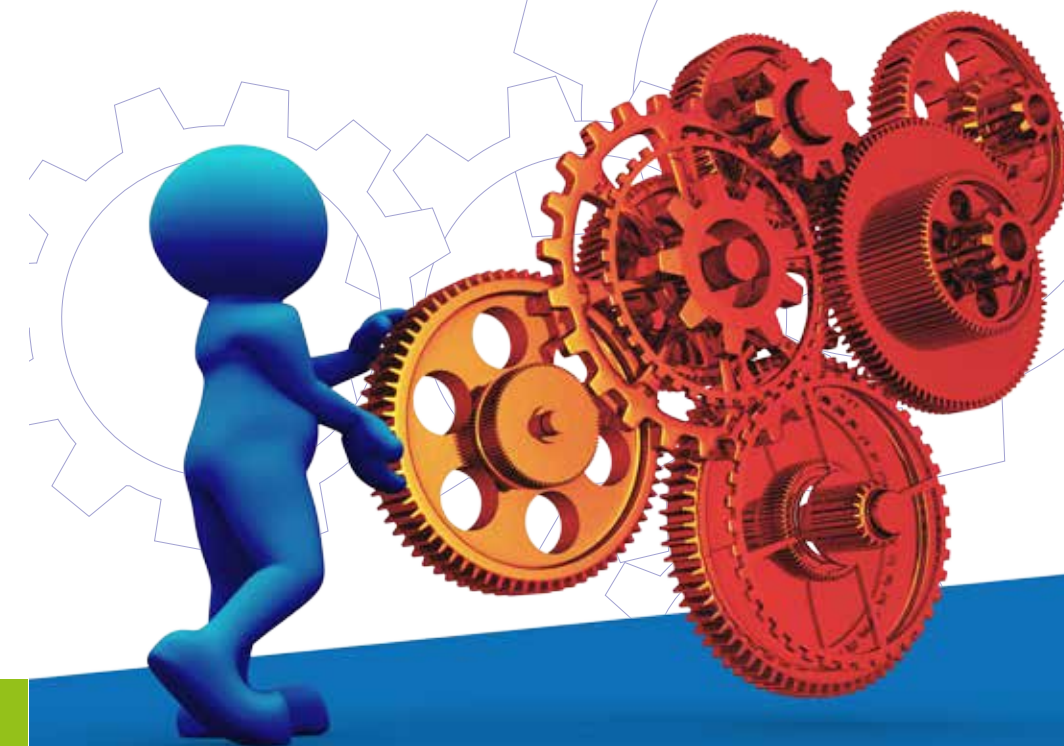

Donderdagmiddag 8 december 2016

Gertrudis Kapel Utrecht

Geachte collega,

In 2016 bestaat de zelfmanagementtraining ReumaUitgedaagd! 15 jaar.

Ter gelegenheid van dit jubileum én ter gelegenheid van de promotie van Judy Ammerlaan, organiseert het UMC Utrecht in samenwerking met het Reumafonds het symposium 'Zelfmanagement en Reuma' op donderdag 8 december van 12.00 - 15.15 uur in de Gertrudis Kapel te Utrecht.

Tijdens dit symposium wordt het begrip zelfmanagement toegelicht vanuit verschillende perspectieven. Welke betekenis geven mensen met een reumatische aandoening en de zorgverleners aan zelfmanagement? Wat is het maatschappelijk belang? Maar ook wat is de visie van het ministerie van VWS en de zorgverzekeraar op zelfmanagement? En wat is de rol van e-health hierbinnen?

In een aantal boeiende lezingen van verschillende stakeholders in de zorg wordt u op de hoogte gebracht van zelfmanagement, in het bijzonder bij de patiënt met reuma. Aan het eind van het symposium zal een paneldiscussie plaatsvinden, waarin een aantal pittige stellingen aan de sprekers wordt voorgelegd.

Aansluitend aan het symposium zal Judy Ammerlaan haar proefschrift 'Exploring patients' preferences on care: a roadmap to tailored online self-management interventions' verdedigen in het Academieggebouw te Utrecht.

We zien ernaar uit u te verwelkomen in de onlangs verbouwde Gertrudis Kapel op donderdagmiddag 8 december!

Mede namens de inhoudelijke commissie,

Met vriendelijke groet,
Prof.dr. Jaap van Laar



- 12.00 uur** Ontvangst met broodje
- 12.45 uur** Opening, de ervaringen van de patiënt
Marlies Allewijn, schrijfster en journalist
- 12.55 uur** Wat is het belang van Zelfmanagement?
Dr. Janneke de Man – van Ginkel, Assistent Professor & Programma-coördinator Masterprogramma Verplegingswetenschap, Julius Centrum voor Gezondheidswetenschappen en Eerste lijn geneeskunde/verplegingswetenschap
- 13.10 uur** ReumaUitgedaagd! de visie van de trainers
Mirjam Vos MSc en Maïke Bakker, trainers ReumaUitgedaagd!
- 13.25 uur** Zelfmanagement: voor iedereen haalbaar?
Dr. Monique Heijmans, NIVEL
- 13.40 uur** Pauze
- 14.05 uur** Patiënt gestuurde zorg
Drs. ir. Maaïke Wijnhoud, senior beleidsmedewerker Ministerie van VWS
- 14.20 uur** Zelfmanagement vanuit het perspectief van Zilveren Kruis
Rimke Geels, arts Maatschappij en Gezondheid, Senior medisch adviseur Zilveren Kruis
- 14.35 uur** De rol van e-health
Dr. Hein Bernelot Moens, reumatoloog, voorzitter NVR
- 14.50 uur** Paneldiscussie o.l.v. prof.dr. Jaap van Laar, reumatoloog UMC Utrecht
- 15.15 uur** Afsluiting, vertrek naar Academieggebouw
- 16.15 uur** Academieggebouw: promotie Judy Ammerlaan



Ondergetekende
schrijft zich in voor het

Symposium Zelfmanagement en Reuma

Donderdagmiddag 8 december 2016

Aanwezig bij de promotie ja / nee*	
Titel	
Voorletters en tussenvoegsel	
Achternaam	m/v*
Functie	
BIG-nummer	
Naam instelling	
Postadres	
Postcode	Woonplaats
Telefoon	
E-mail	
Handtekening:	

* S.v.p. doorhalen wat niet van toepassing is